

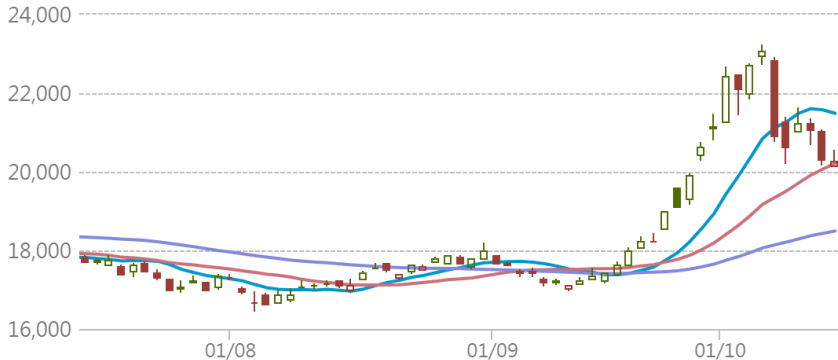

HSI 恒生指數

2024-10-16 前收:20,286.85
移動平均線 ●10天: 21,490.85 ●20天: 20,216.49 ●50天: 18,493.6



瑞銀焦點

28001 認購

行使價: 25,000
實際槓桿: 8.6倍
到期日: 2025-04-29

52577 牛證

收回價: 20,050
實際槓桿: 53.4倍
到期日: 2027-09-29

26440 認沽

行使價: 18,300
實際槓桿: 11.9倍
到期日: 2025-01-27

55857 熊證

收回價: 20,750
實際槓桿: 40.6倍
到期日: 2027-10-28

恒指牛熊證街貨分佈圖

更多 >

指數波動 投資者退守遠牛

對沖期指張數 [括號內為相對前一交易日之變化]

21,100 - 21,199	460[+264]
21,000 - 21,099	12[+12]
20,900 - 20,999	127[+127]
20,800 - 20,899	126[+126]
20,700 - 20,799	187[+187]
20,600 - 20,699	218[+218]

上日收市價 20,286.85 牛熊證比例 1.7 : 1.0

對沖期指 對沖期指

6895(63%) 4047(37%)

20,100 - 20,199	570[-357]
20,000 - 20,099	465[+38]
19,900 - 19,999	684[-139]
19,800 - 19,899	340[+53]
19,700 - 19,799	240[+16]
19,600 - 19,699	171[+33]

貼價恒指牛熊

(最近上日收市價10隻10000:1牛熊證)

更多 >

是日恒指精選: 52577 牛 55857 熊

收回價	瑞銀精選	現價(港元)	槓桿比率(倍)
21,450	55868 熊	0.116	17.5
21,400	55218 熊	0.108	18.8
21,350	55866 熊	0.106	19.1
21,300	55443 熊	0.099	20.5
21,250	55861 熊	0.095	21.4
21,150	55442 熊	0.086	23.6
21,100	55860 熊	0.082	24.7
20,900	55858 熊	0.063	32.2
20,750	55857 熊	0.05	40.6
20,638	55852 熊	0.04	50.7
上日收市價 20,286.85			
20,100	52038 牛	0.033	61.5
20,088	55436 牛	0.035	58
20,050	52577 牛	0.038	53.4
20,000	52016 牛	0.044	46.1
19,950	55201 牛	0.048	42.3
19,924	51637 牛	0.051	39.8
19,900	51645 牛	0.055	36.9
19,888	55437 牛	0.057	35.6
19,850	52578 牛	0.059	34.4
19,800	51638 牛	0.064	31.7

個股資金流向

更多 >

上日個股輪證五大流入及流出(港元)

瑞銀精選	上日流出	上日流入
28280 購		港交 (認購+牛證) \$305.4 (-0.13%) +7.72百萬
27996 購		騰訊 (認購+牛證) \$415.8 (-0.29%) +4.65百萬
28436 購		平安 (認購+牛證) \$48.95 (+1.03%) +4.04百萬
28270 購		美團 (認購+牛證) \$173.2 (+1.41%) +1.61百萬
22474 購		吉利 (認購+牛證) \$12.1 (+0.83%) +1.49百萬
27729 沽	-3.07百萬	美國 (認沽+熊證) \$173.2 (+1.41%)
25346 購	-2.62百萬	理想 (認購+牛證) \$97.95 (-0.61%)
27562 沽	-2.15百萬	騰訊 (認沽+熊證) \$415.8 (-0.29%)
23981 購	-2.04百萬	中芯 (認購+牛證) \$25.8 (-1.34%)
28271 購	-1.96百萬	阿里 (認購+牛證) \$98.95 (-0.9%)

道指精選

更多 >

10424 認購

行使價: 46,431
實際槓桿: 19倍
到期日: 2025-03-21

49735 牛證

收回價: 38,188
實際槓桿: 7.8倍
到期日: 2025-03-21

10425 認沽

行使價: 38,407
實際槓桿: 12.5倍
到期日: 2025-03-21

49756 熊證

收回價: 45,000
實際槓桿: 22.4倍
到期日: 2026-12-18

納指精選

更多 >

10366 認購

行使價: 22,000
實際槓桿: 12.1倍
到期日: 2025-03-21

49870 牛證

收回價: 18,800
實際槓桿: 10.5倍
到期日: 2025-03-21

10427 認沽

行使價: 16,517
實際槓桿: 9.2倍
到期日: 2025-03-21

49693 熊證

收回價: 21,500
實際槓桿: 18.1倍
到期日: 2026-12-18

瑞銀認股證焦點

	認股證編號	行使價	有效槓桿(倍)	到期日	換股比率	引伸波幅(%)	輪證價格(港元)	街貨量百分比(%)
ATMX	阿里購 28271	143.98	5.9	2025-04-09	50	50.6	0.068	9.4
	阿里沽 27706	91.38	4.1	2025-05-19	50	40.7	0.158	1.6
	美團購 28270	305.88	4.9	2025-04-09	100	66.0	0.059	11.7
	美團沽 27729	114.78	4.3	2025-04-23	50	55.6	0.085	2.8
	小米購 28278	31.88	5.2	2025-04-09	10	55.1	0.115	0.0
	小米沽 27506	15.98	4.4	2025-04-23	5	52.3	0.129	0.0
	騰訊購 27996	618.88	7.7	2025-04-07	100	42.2	0.068	19.6
	騰訊沽 27562	365.8	8.9	2025-02-21	100	31.3	0.091	1.2
藍籌股	中芯購 23981	23.63	3.3	2025-01-23	10	75.5	0.52	19.8
	網易購 27232	175.1	6.3	2025-02-28	50	52.6	0.087	0.1
汽車及零部件股	阿里購 28271	143.98	5.9	2025-04-09	50	50.6	0.068	9.4
	阿里沽 27706	91.38	4.1	2025-05-19	50	40.7	0.158	1.6
	攜程購 25586	568.5	9.6	2024-11-19	100	68.4	0.085	1.1
	百度購 26435	103.98	4.3	2025-03-24	50	56.1	0.195	0.8
	百度沽 27563	77.94	3.1	2025-06-23	50	50.6	0.154	0.0

*以上精選及焦點產品根據產品或相關資產市場走勢而篩選展示

本產品並無抵押品。如發行人無力償債或違約,投資者可能無法收回部份或全部應收款項。

資訊由財經智珠網提供 [免責聲明]

	認股證 編號	行使價	有效槓桿 (倍)	到期日	換股比率	引伸波幅 (%)	輪證價格 (港元)	街貨量 百份比(%)
汽車及零部件股	小鵬購 23333	40.93	3.7	2024-12-20	50	87.1	0.148	4.8
	京東購 28080	250.88	4.1	2025-06-23	100	63.9	0.098	0.0
	京東沽 27550	99.95	4.2	2025-04-14	50	59.5	0.079	3.4
	理想購 25346	108.88	5	2024-12-30	100	69.8	0.086	30.4
科技股	李寧購 26176	19.02	5.7	2025-01-16	10	59.6	0.1	2.3
濠賭股	金沙購 24613	22.85	8.3	2024-12-20	10	55.8	0.047	17.8
	金沙沽 27749	16.38	3	2025-04-02	10	60.9	0.185	6.7
	銀河購 25990	46.05	8	2024-12-19	10	62.0	0.071	0.2
	銀河沽 27752	27.98	3.4	2025-04-14	10	58.1	0.24	0.2
電訊股	中移購 26064	93.88	11.8	2025-01-27	10	34.4	0.075	2.7
內銀股	招行購 26179	43.73	5.1	2025-02-21	10	51.4	0.365	1.4
	建行購 25254	6.58	12	2024-12-30	1	30.2	0.163	24.1
內險股	平安購 28436	63.43	3.6	2025-11-07	50	52.9	0.113	0.0
	平安沽 27682	32.13	不適用	2025-05-23	10	49.4	0.097	0.2
	友邦購 25761	75.05	9.6	2024-12-24	10	44.9	0.15	1.4
	友邦沽 27635	48.83	7.3	2025-04-25	10	34.4	0.1	18.8
交易所買賣基金 (ETF)	南中購 28434	19.23	6.3	2025-08-01	5	38.6	0.079	0.0
	盈富購 25535	22.52	9.1	2025-02-17	5	31.0	0.168	0.9
內需股	李寧購 26176	19.02	5.7	2025-01-16	10	59.6	0.1	2.3
半導體股	中芯購 23981	23.63	3.3	2025-01-23	10	75.5	0.52	19.8
酒店及旅遊	攜程購 25586	568.5	9.6	2024-11-19	100	68.4	0.085	1.1
指數精選	恒指購 28001	25,000	8.6	2025-04-29	8,400	30.4	0.061	44.0
	恒指沽 26440	18,300	11.9	2025-01-27	7,900	26.7	0.041	24.1
日經指數	日經購 10346	42,210	16.8	2024-12-13	465	26.2	0.067	6.5
	日經沽 10236	35,820	13.2	2024-12-13	700	31.1	0.048	15.7
本地地產股	領展購 25815	43.85	10.9	2025-01-17	5	36.3	0.146	4.0
	新地購 21292	88.05	9.5	2024-12-12	50	41.0	0.078	0.6
醫藥健康	藥明購 23869	20.01	2.7	2025-04-23	50	93.3	0.058	1.9
石油化工股	海油購 25224	25.05	7.3	2025-02-21	5	45.9	0.111	6.4
	中油購 27311	7.51	10.2	2024-12-24	1	45.0	0.108	3.2
	中化購 21619	5.59	10.4	2024-12-20	1	43.6	0.098	1.4

*以上精選及焦點產品根據產品或相關資產市場走勢而篩選展示

本產品並無抵押品。如發行人無力償債或違約，投資者可能無法收回部份或全部應收款項。

資訊由財經智珠網提供 [免責聲明]

本資料由UBS AG(“瑞銀”)刊發，只適用於合資格的香港投資者，其並不構成買賣建議、邀請、要約或游說。結構性產品之價格可急升或急跌，投資者可能會蒙受全盤損失。過往表現並不反映將來表現。牛熊證備強制贖回機制而可能被提早終止，屆時(i)N類牛熊證投資者將不獲發任何金額；而(ii)R類牛熊證之剩餘價值可能為零。投資前應瞭解有關風險，並諮詢專業顧問。投資者應查閱基礎上市文件及有關補充上市文件內關於結構性產品的所有詳情。UBS Securities Hong Kong Limited(“瑞銀證券香港”)為瑞銀發行的結構性產品之流通量提供者。其可能為該等產品唯一之市場參與者，瑞銀證券香港、瑞銀及其聯屬公司均不對結構性產品之流通量作出任何聲明或保證。本資料的任何內容均不可在未經瑞銀事先發出書面許可的情況下重新印刷、發佈或派發。©UBS 2024。版權所有。

本資訊由瑞銀證券亞洲有限公司發出以供閣下資訊。如欲需更多資料，請致電2971-6668 或電郵 OL-hkwarrants@ubs.com 或親臨我們的辦事處，地址為香港中環金融街8號國際金融中心二期52樓

如欲取消接收瑞銀認股證/牛熊證日誌，請按取消接收。請留意，郵件取消接收程序或需時，我們將盡快處理您的請求，請耐心等待，謝謝！

