

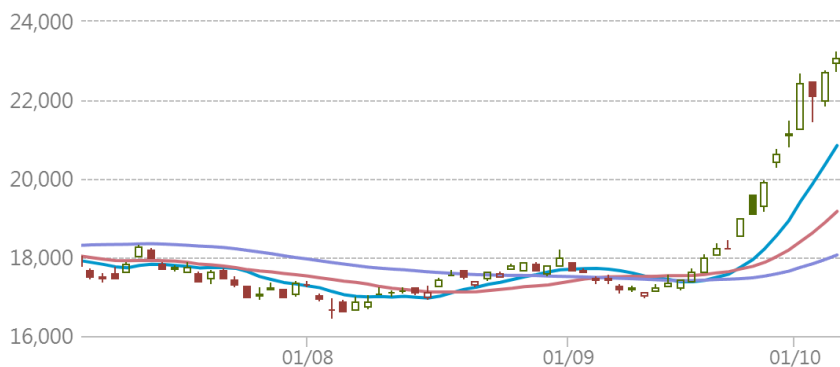

HSI 恒生指數

2024-10-07 前收:23,099.78

移動平均線 ●10天: 20,846.13 ●20天: 19,170.44 ●50天: 18,061.65



瑞銀焦點

28002 認購

行使價: 26,000
實際槓桿: 5.7倍
到期日: 2025-04-29

54066 牛證

收回價: 22,442
實際槓桿: 新上市
到期日: 2027-10-28

27725 認沽

行使價: 18,905
實際槓桿: 8.2倍
到期日: 2025-03-28

54155 熊證

收回價: 23,750
實際槓桿: 新上市
到期日: 2026-04-29

恒指牛熊證街貨分佈圖

更多 >

指數波動 投資者退守遠牛

對沖期指張數 [括號內為相對前一交易日之變化]

23,700 - 23,799	90[+76]
23,600 - 23,699	174[+127]
23,500 - 23,599	297[+35]
23,400 - 23,499	243[+215]
23,300 - 23,399	186[+128]
23,200 - 23,299	457[+270]

上日收市價 23,099.78

牛熊證比例 3.7 : 1.0

對沖期指

對沖期指

8351(79%) 2249(21%)

22,400 - 22,499	1744[+1744]
22,300 - 22,399	106[+106]
22,200 - 22,299	91[+91]
22,100 - 22,199	69[+69]
22,000 - 22,099	221[+221]
21,900 - 21,999	87[+87]

貼價恒指牛熊

(最近上日收市價10隻10000:1牛熊證)

更多 >

是日恒指精選: 54066 牛 54155 熊

收回價	瑞銀精選	現價(港元)	槓桿比率(倍)
23,700	69329 熊	0.068	34
23,650	51185 熊	0.064	36.1
23,600	68888 熊	0.06	38.5
23,550	53413 熊	0.054	42.8
23,500	68516 熊	0.049	47.1
23,450	52586 熊	0.045	51.3
23,400	68886 熊	0.04	57.7
23,338	53419 熊	0.038	60.8
23,300	68513 熊	0.034	67.9
23,250	51183 熊	0.032	72.2
上日收市價 23,099.78			
22,443	53414 牛	0.08	28.9
22,300	53283 牛	0.095	24.3
22,200	53431 牛	0.105	22
22,000	53284 牛	0.125	18.5
21,800	53363 牛	0.144	16
21,600	53368 牛	0.165	14
21,400	53369 牛	0.185	12.5
21,321	52522 牛	0.187	12.4
21,250	53374 牛	0.196	11.8
21,200	52523 牛	0.199	11.6

個股資金流向

[更多 >](#)

上日個股輪證五大流入及流出(港元)

瑞銀精選	上日流出		上日流入
25714 購		中壽 (認購+牛證) \$20.55 (+12.42%)	+2.38千萬
18323 購		平安 (認購+牛證) \$59.7 (+4.19%)	+1.76千萬
28086 購		阿里 (認購+牛證) \$114.6 (+0.61%)	+1.37千萬
27781 購		工行 (認購+牛證) \$4.83 (0%)	+1.11千萬
24987 購		友邦 (認購+牛證) \$72.15 (-3.22%)	+1.02千萬
	-9.39百萬	中金 (認購+牛證) \$24.45 (+23.11%)	
27999 購	-5.5百萬	港交 (認購+牛證) \$393.8 (+4.68%)	
27849 購	-4.98百萬	比迪 (認購+牛證) \$319.6 (+4.58%)	
25397 購	-4.29百萬	招行 (認購+牛證) \$47.25 (+1.83%)	
24940 購	-3.99百萬	金沙 (認購+牛證) \$22.5 (+9.76%)	

道指精選

[更多 >](#)

10424 認購

行使價: 46,431
實際槓桿: 18.2倍
到期日: 2025-03-21

49735 牛證

收回價: 38,188
實際槓桿: 8.6倍
到期日: 2025-03-21

10425 認沽

行使價: 38,407
實際槓桿: 11.5倍
到期日: 2025-03-21

49756 熊證

收回價: 45,000
實際槓桿: 18.7倍
到期日: 2026-12-18

納指精選

[更多 >](#)

10366 認購

行使價: 22,000
實際槓桿: 12.6倍
到期日: 2025-03-21

49870 牛證

收回價: 18,800
實際槓桿: 12.2倍
到期日: 2025-03-21

10427 認沽

行使價: 16,517
實際槓桿: 8.5倍
到期日: 2025-03-21

49693 熊證

收回價: 21,500
實際槓桿: 15.5倍
到期日: 2026-12-18

瑞銀認股證焦點

	認股證編號	行使價	有效槓桿(倍)	到期日	換股比率	引伸波幅(%)	輪證價格(港元)	街貨量百分比(%)
ATMX	阿里購 28086	159.99	新上市	2025-04-07	50	0.0	新上市	0.0
	阿里沽 27706	91.38	4.2	2025-05-19	50	45.8	0.109	4.9
	美團購 28081	269.99	新上市	2025-04-14	100	0.0	新上市	0.0
	美團沽 27713	121.88	不適用	2025-04-01	50	59.6	0.049	39.1
	小米購 25221	24.88	4.2	2025-03-03	10	49.4	0.39	3.4
	小米沽 27841	19.16	4	2025-05-23	10	49.7	0.104	0.0
	騰訊購 27996	618.88	5.6	2025-04-07	100	47.9	0.249	0.0
	騰訊沽 27562	365.8	不適用	2025-02-21	100	38.8	0.057	3.4
汽車及零部件股	網易購 24402	178.98	6.7	2024-12-19	100	55.8	0.086	6.4
	阿里購 28086	159.99	新上市	2025-04-07	50	0.0	新上市	0.0
	阿里沽 27706	91.38	4.2	2025-05-19	50	45.8	0.109	4.9
	攜程購 25586	568.5	6	2024-11-19	100	71.5	0.42	4.9
	百度購 25101	140.1	5.8	2025-01-17	50	60.0	0.114	19.9
	百度沽 27563	77.94	3.4	2025-06-23	50	53.9	0.096	0.0
	京東購 25464	175.1	2.9	2025-06-23	100	61.4	0.41	2.8

*以上精選及焦點產品根據產品或相關資產市場走勢而篩選展示

本產品並無抵押品。如發行人無力償債或違約,投資者可能無法收回部份或全部應收款項。

資訊由財經智珠網提供 [免責聲明]

	認股證 編號	行使價	有效槓桿 (倍)	到期日	換股比率	引伸波幅 (%)	輪證價格 (港元)	街貨量 百分比(%)
汽車及零部件股	京東沽 27730	121.78	2.8	2025-07-28	100	59.8	0.096	0.0
	理想購 24798	138.1	4.5	2024-12-12	100	85.9	0.115	10.7
科技股	李寧購 20959	33.85	2.9	2025-06-30	50	82.4	0.054	0.4
濠賭股	金沙購 24940	26.05	5.4	2024-12-19	10	69.0	0.16	3.8
	金沙沽 27749	16.38	3	2025-04-02	10	68.7	0.128	0.0
	銀河購 23694	55.05	7	2024-11-26	10	74.7	0.148	3.4
	銀河沽 27752	27.98	不適用	2025-04-14	10	53.0	0.084	0.1
電訊股	中移購 26064	93.88	8.3	2025-01-27	10	40.5	0.23	4.4
內銀股	招行購 25397	47.05	6.6	2024-11-14	10	62.4	0.395	2.0
	建行購 25254	6.58	9.3	2024-12-30	1	34.0	0.27	26.6
內險股	平安購 18323	55.6	3.8	2025-06-05	50	41.6	0.211	27.0
	平安沽 27682	32.13	不適用	2025-05-23	10	55.4	0.063	0.0
	友邦購 24987	88.05	8.2	2024-12-13	10	54.1	0.211	0.6
	友邦沽 27635	48.83	不適用	2025-04-25	10	41.3	0.081	18.8
交易所買賣基金 (ETF)	南中購 20797	14.08	5.6	2024-11-26	5	43.3	0.48	10.5
	盈富購 25535	22.52	6.8	2025-02-17	5	29.3	0.45	0.7
內需股	李寧購 20959	33.85	2.9	2025-06-30	50	82.4	0.054	0.4
酒店及旅遊	攜程購 25586	568.5	6	2024-11-19	100	71.5	0.42	4.9
指數精選	恒指購 28002	26,000	5.7	2025-04-29	7,100	38.3	0.236	0.0
	恒指沽 27725	18,905	8.2	2025-03-28	6,800	31.6	0.055	3.6
日經指數	日經購 10346	42,210	16.9	2024-12-13	465	23.9	0.069	2.4
	日經沽 10236	35,820	11.9	2024-12-13	700	31.3	0.055	12.2
本地地產股	領展購 25815	43.85	10.2	2025-01-17	5	34.5	0.2	8.5
	新地購 19960	100.1	9.5	2024-12-20	50	41.8	0.056	4.0
醫藥健康	藥明購 23212	30.05	2.3	2025-07-23	50	93.1	0.111	17.3
石油化工股	海油購 25975	29.05	4.9	2025-06-23	10	47.2	0.135	0.2
	中油購 26261	12.02	6	2025-03-20	1	58.3	0.138	0.3
	中化購 26211	6.51	5.9	2025-04-07	1	42.1	0.31	1.2

*以上精選及焦點產品根據產品或相關資產市場走勢而篩選展示

本產品並無抵押品。如發行人無力償債或違約，投資者可能無法收回部份或全部應收款項。

資訊由財經智珠網提供 [免責聲明]

本資料由UBS AG(“瑞銀”)刊發，只適用於合資格的香港投資者，其並不構成買賣建議、邀請、要約或游說。結構性產品之價格可急升或急跌，投資者可能會蒙受全盤損失。過往表現並不反映將來表現。牛熊證備強制贖回機制而可能被提早終止，屆時(i)N類牛熊證投資者將不獲發任何金額；而(ii)R類牛熊證之剩餘價值可能為零。投資前應瞭解有關風險，並諮詢專業顧問。投資者應查閱基礎上市文件及有關補充上市文件內關於結構性產品的所有詳情。UBS Securities Hong Kong Limited(“瑞銀證券香港”)為瑞銀發行的結構性產品之流通量提供者。其可能為該等產品唯一之市場參與者，瑞銀證券香港、瑞銀及其聯屬公司均不對結構性產品之流通量作出任何聲明或保證。本資料的任何內容均不可在未經瑞銀事先發出書面許可的情況下重新印刷、發佈或派發。©UBS 2024。版權所有。

本資訊由瑞銀證券亞洲有限公司發出以供閣下資訊。如欲需更多資料，請致電2971-6668 或電郵 OL-hkwarrants@ubs.com 或親臨我們的辦事處，地址為香港中環金融街8號國際金融中心二期52樓

如欲取消接收瑞銀認股證/牛熊證日誌，請按取消接收。請留意，郵件取消接收程序或需時，我們將盡快處理您的請求，請耐心等待，謝謝！