

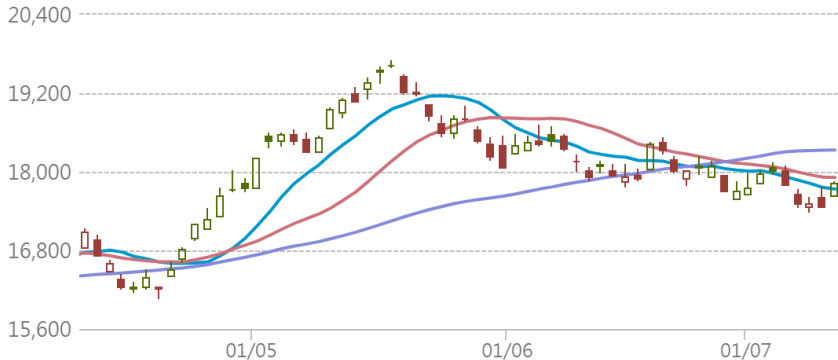

HSI 恒生指數

2024-07-11 前收:17,832.33
移動平均線 ●10天: 17,736.2 ●20天: 17,912.64 ●50天: 18,332.66



瑞銀焦點

25459 認購

行使價: 20,100
實際槓桿: 14.1倍
到期日: 2024-11-28

63885 牛證

收回價: 17,524
實際槓桿: 新上市
到期日: 2026-09-29

23827 認沽

行使價: 16,900
實際槓桿: 15.3倍
到期日: 2024-09-27

62826 熊證

收回價: 18,288
實際槓桿: 37.2倍
到期日: 2027-04-29

恒指牛熊證街貨分佈圖

更多 >

指數波動 投資者退守遠牛

對沖期指張數 [括號內為相對前一交易日之變化]

18,300 - 18,399	510[+188]
18,200 - 18,299	727[+354]
18,100 - 18,199	684[+211]
18,000 - 18,099	426[+10]
17,900 - 17,999	519[-27]
17,800 - 17,899	36[-171]

上日收市價 17,832.33 牛熊證比例 1.3 : 1.0

對沖期指 對沖期指

8248(56%) 6507(44%)

17,600 - 17,699	252[+252]
17,500 - 17,599	208[+208]
17,400 - 17,499	152[+83]
17,300 - 17,399	1354[+216]
17,200 - 17,299	954[-297]
17,100 - 17,199	923[-490]

貼價恒指牛熊

(最近上日收市價10隻10000:1牛熊證)

更多 >

是日恒指精選: 63885 牛 62826 熊

收回價	瑞銀精選	現價(港元)	槓桿比率(倍)
18,168	63603 熊	0.037	48.2
18,150	63151 熊	0.035	50.9
18,138	62825 熊	0.033	54
18,100	63494 熊	0.03	59.4
18,088	63328 熊	0.029	61.5
18,050	63598 熊	0.025	71.3
18,000	63803 熊	0.022	81.1
17,979	63491 熊	0.019	93.9
17,950	63593 熊	0.016	111.5
17,900	63327 熊	0.011	162.1
上日收市價 17,832.33			
17,438	63605 牛	0.052	34.3
17,368	63148 牛	0.058	30.7
17,350	56518 牛	0.06	29.7
17,318	63795 牛	0.065	27.4
17,300	56760 牛	0.067	26.6
17,295	56362 牛	0.066	27
17,250	56702 牛	0.071	25.1
17,201	56255 牛	0.077	23.2
17,188	56520 牛	0.077	23.2
17,150	56363 牛	0.082	21.7

個股資金流向

[更多 >](#)

上日個股輪證五大流入及流出(港元)

瑞銀精選	上日流出		上日流入
25350 購		騰訊 (認購+牛證) \$384.8 (+1.91%)	+2.02千萬
25254 購		建行 (認購+牛證) \$5.53 (+1.84%)	+6.34百萬
20335 購		美團 (認購+牛證) \$116.1 (+1.04%)	+5.34百萬
25305 沽		騰訊 (認沽+熊證) \$384.8 (+1.91%)	+5.18百萬
24368 購		百度 (認購+牛證) \$97.2 (+2.26%)	+2.87百萬
24963 購	-2.47百萬	中移 (認購+牛證) \$76.6 (+0.99%)	
25940 購	-2.06百萬	瑞聲 (認購+牛證) \$34.35 (+6.02%)	
24353 購	-1.67百萬	友邦 (認購+牛證) \$54.25 (+4.33%)	
24863 沽	-1.64百萬	美團 (認沽+熊證) \$116.1 (+1.04%)	
21075 購	-1.36百萬	匯豐 (認購+牛證) \$67.25 (+1.13%)	

道指精選

[更多 >](#)

10254 認購

行使價: 42,210
實際槓桿: 18.9倍
到期日: 2024-12-20

49678 牛證

收回價: 36,000
實際槓桿: 8.1倍
到期日: 2025-03-21

10279 認沽

行使價: 38,805
實際槓桿: 12.9倍
到期日: 2024-12-20

49979 熊證

收回價: 42,000
實際槓桿: 17.1倍
到期日: 2024-12-20

納指精選

[更多 >](#)

10301 認購

行使價: 22,110
實際槓桿: 12.2倍
到期日: 2024-12-20

49704 牛證

收回價: 19,088
實際槓桿: 9.6倍
到期日: 2024-12-20

10303 認沽

行使價: 18,308
實際槓桿: 10.3倍
到期日: 2024-12-20

49683 熊證

收回價: 22,000
實際槓桿: 20.3倍
到期日: 2026-12-18

瑞銀認股證焦點

	認股證編號	行使價	有效槓桿(倍)	到期日	換股比率	引伸波幅(%)	輪證價格(港元)	街貨量百分比(%)
科技股	阿里購 25563	99.05	5.8	2025-04-23	50	36.6	0.076	10.4
	阿里沽 22179	69.35	10.4	2024-09-23	50	33.2	0.035	4.6
	美團購 20335	150.1	6.5	2024-11-26	100	47.5	0.045	54.4
	美團沽 24863	95.9	5.1	2024-12-19	50	45.5	0.09	3.3
	舜光購 23234	71.88	3.7	2025-06-25	50	53.9	0.088	1.9
	瑞聲購 25940	45.6	5.2	2024-12-16	10	55.3	0.195	17.1
	小米購 21348	19.82	6.4	2024-12-24	10	39.7	0.087	2.4
	小米沽 24862	13.86	8.2	2024-11-08	5	37.1	0.06	2.1
	聯想購 21071	13.48	5.6	2024-12-20	5	47.8	0.144	19.0
	中芯購 23290	19.83	5.5	2024-11-21	10	46.0	0.151	4.7
藍籌股	騰訊購 25350	506.5	9.9	2024-12-13	100	32.8	0.055	16.5
	騰訊沽 25305	332.8	10.6	2024-11-15	100	28.4	0.054	2.2
	友邦購 24353	65.93	11.5	2024-10-24	10	33.0	0.078	2.1
	友邦沽 23779	47.95	10.5	2024-10-18	10	30.8	0.099	0.2
	中移購 24963	84.05	14.8	2024-11-22	10	21.4	0.113	15.4

*以上精選及焦點產品根據產品或相關資產市場走勢而篩選展示

本產品並無抵押品。如發行人無力償債或違約,投資者可能無法收回部份或全部應收款項。

資訊由財經智珠網提供 [免責聲明]

	認股證 編號	行使價	有效槓桿 (倍)	到期日	換股比率	引伸波幅 (%)	輪證價格 (港元)	街貨量 百份比(%)
藍籌股	港交購 26018	310.2	9.5	2024-12-24	50	32.2	0.097	2.4
	港交沽 22110	221.8	8.8	2024-12-19	100	27.1	0.066	2.2
	匯豐購 21075	71.143	22.6	2024-09-16	9.766	18.8	0.07	3.7
	匯豐沽 25726	59.39	12.9	2024-12-13	10	21.1	0.097	3.0
中概股精選	網易購 24518	166.76	5.8	2024-12-20	100	44.1	0.09	1.2
	阿里購 25563	99.05	5.8	2025-04-23	50	36.6	0.076	10.4
	阿里沽 22179	69.35	10.4	2024-09-23	50	33.2	0.035	4.6
	攜程購 25941	480.2	6.6	2024-12-24	100	40.1	0.178	0.7
	百度購 24368	128.1	6.7	2024-12-24	50	43.1	0.068	5.3
	百度沽 25103	99.99	4.1	2024-11-22	50	43.6	0.217	0.0
	京東購 22825	140.1	6.4	2024-12-24	50	44.7	0.084	0.1
	京東沽 25028	107.98	4.8	2024-10-31	50	43.1	0.2	0.0
濠賭股	金沙購 25773	20.33	7.6	2024-11-22	10	40.0	0.058	21.9
	金沙沽 22220	18.48	5.7	2024-08-22	10	43.4	0.213	0.0
	銀河購 25990	46.05	8	2024-12-19	10	38.3	0.079	0.0
	銀河沽 24773	29.94	8.3	2024-10-23	10	37.1	0.077	0.0
汽車及零部件股	小鵬購 23333	40.93	3.3	2024-12-20	50	78.1	0.091	12.3
	長汽購 25994	16.02	5.6	2024-11-22	5	58.7	0.121	0.5
	理想購 25346	108.88	3.7	2024-12-30	100	70.4	0.086	31.8
	比亞購 25944	318.2	7.6	2024-12-13	50	40.1	0.127	0.0
	比亞沽 25643	207.8	6	2024-12-19	100	38.3	0.085	0.1
	吉利購 26063	10.77	5.2	2025-04-16	5	40.0	0.104	0.0
	吉利沽 23331	7.58	7.2	2024-10-21	5	38.2	0.062	0.4
油金相關	海油購 24224	23.88	9.8	2024-10-10	5	33.3	0.166	7.6
	中油購 24526	9.63	12.1	2024-10-21	1	32.6	0.104	12.2
	中化購 21619	5.59	9.9	2024-12-20	1	28.6	0.123	4.1
零售批發	李寧購 26176	19.02	4.1	2025-01-16	10	62.5	0.143	0.0
電訊股	中移購 24963	84.05	14.8	2024-11-22	10	21.4	0.113	15.4
加息之選	友邦購 24353	65.93	11.5	2024-10-24	10	33.0	0.078	2.1
	友邦沽 23779	47.95	10.5	2024-10-18	10	30.8	0.099	0.2
	匯豐購 21075	71.143	22.6	2024-09-16	9.766	18.8	0.07	3.7

*以上精選及焦點產品根據產品或相關資產市場走勢而篩選展示

本產品並無抵押品。如發行人無力償債或違約,投資者可能無法收回部份或全部應收款項。

資訊由財經智珠網提供 [免責聲明]

	認股證 編號	行使價	有效槓桿 (倍)	到期日	換股比率	引伸波幅 (%)	輪證價格 (港元)	街貨量 百份比(%)
加息之選	匯豐沽 25726	59.39	12.9	2024-12-13	10	21.1	0.097	3.0
內銀股	招行購 25722	39.73	8.3	2024-11-04	10	37.4	0.118	0.4
	建行購 25254	6.58	12	2024-12-30	1	23.5	0.091	15.1
內險股	平安購 24156	41.05	11.2	2024-09-20	10	39.8	0.066	7.4
	平安沽 25134	31.75	8.1	2024-11-08	10	33.2	0.116	0.0
交易所買賣基金 (ETF)	南中購 22362	12.35	7	2025-06-25	5	21.9	0.164	2.8
	盈富購 25535	22.52	10.4	2025-02-17	5	25.2	0.064	1.8
內需股	中化購 21619	5.59	9.9	2024-12-20	1	28.6	0.123	4.1
日經指數	日經購 10238	50,000	16.1	2024-12-13	380	20.2	0.038	4.2
	日經沽 10237	38,000	11.7	2024-12-13	650	21.7	0.056	2.4

*以上精選及焦點產品根據產品或相關資產市場走勢而篩選展示

本產品並無抵押品。如發行人無力償債或違約，投資者可能無法收回部份或全部應收款項。

資訊由財經智珠網提供 [免責聲明]

本資料由UBS AG(“瑞銀”)刊發，只適用於合資格的香港投資者，其並不構成買賣建議、邀請、要約或游說。結構性產品之價格可急升或急跌，投資者可能會蒙受全盤損失。過往表現並不反映將來表現。牛熊證備強制贖回機制而可能被提早終止，屆時(i)N類牛熊證投資者將不獲發任何金額；而(ii)R類牛熊證之剩餘價值可能為零。投資前應瞭解有關風險，並諮詢專業顧問。投資者應查閱基礎上市文件及有關補充上市文件內關於結構性產品的所有詳情。UBS Securities Hong Kong Limited(“瑞銀證券香港”)為瑞銀發行的結構性產品之流通量提供者。其可能為該等產品唯一之市場參與者，瑞銀證券香港、瑞銀及其聯屬公司均不對結構性產品之流通量作出任何聲明或保證。本資料的任何內容均不可在未經瑞銀事先發出書面許可的情況下重新印刷、發佈或派發。©UBS 2024。版權所有。

本資訊由瑞銀證券亞洲有限公司發出以供閣下資訊。如欲需更多資料，請致電2971-6668 或電郵 OL-hkwarrants@ubs.com 或親臨我們的辦事處，地址為香港中環金融街8號國際金融中心二期52樓

如欲取消接收瑞銀每日精選之推送，請按取消接收。請留意，郵件取消接收程序或需時，我們將盡快處理你的請求，請耐心等待，謝謝！