

法興牛熊證日誌

☎ 2166 4266

🌐 hk.warrants.com

2024年7月19日(星期五)

[按此以網頁開啟]

法興牛熊日誌：道指創新高後急瀉，恒指連日於10天及20天線窄幅整固，留意法興恒指牛 63854/56124 及熊 64613/64253

恒指牛熊證發行人積極指標

一格買賣差價產品數目
(隻數)

平均買賣差價
(格數)

維持一格差價時間
(佔全日交易時間百分比)

平均最佳買入/賣出流通量
(相對期指張數)

法興
229.58

市場
98.98

法興
1.39

市場
2.91

法興
65.59

市場
47.71

法興
48.96

市場
32.28

恒指 HSI 上日收市價：17,778.41 +39.00 (+0.22%)

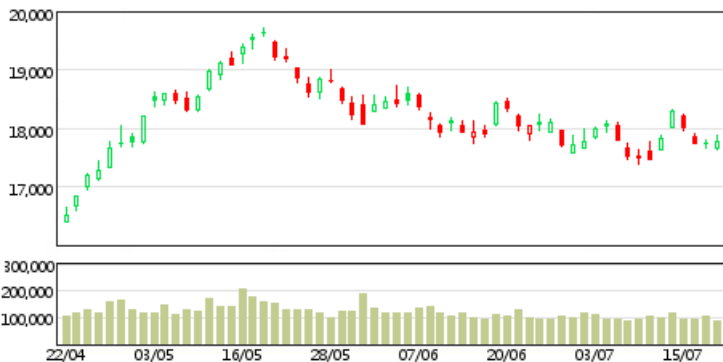

牛熊證街貨變化



道指隔晚再創新高後急瀉，最高見41376點，收市急跌逾500點，由於累積升幅較多，宜提防進一步回調風險。如看好道指可留意牛證 49655，收回價38000點。相反，如看淡可留意熊證49562，收回價 43500點。恒指連日於10天及20天平均線約17800點附近窄幅整固，暫仍處於100天線關口附近，觀望氣氛濃厚，策略上續以候低部署反彈為主。如看好恒指可留意牛證63854，收回價17,128點；也可留意收回價較低的牛證56124，收回價16,908點。相反，如看淡可留意熊證64613，收回價17,968點；也可留意收回價較高的熊證64253，收回價18,128點。

	收回價 (距現貨價)	價格(\$)	槓桿(x)
64479 恒指 (熊)	18,100 (+653.39)	0.070	24.9
64087 恒指 (熊)	18,088 (+641.39)	0.069	25.3
64615 恒指 (熊)	18,068 (+621.39)	不適用	25.7
64248 恒指 (熊)	18,048 (+601.39)	0.066	26.4
64484 恒指 (熊)	18,016 (+569.39)	0.065	26.8
64613 恒指 (熊)	17,968 (+521.39)	不適用	29.6
64086 恒指 (熊)	17,908 (+461.39)	0.052	33.6
64612 恒指 (熊)	17,868 (+421.39)	0.050	34.9
64618 恒指 (熊)	17,788 (+341.39)	0.043	40.6
64617 恒指 (熊)	17,728 (+281.39)	0.038	45.9
恒指現貨價：17,446.61 -331.80 (-1.87%)			
63126 恒指 (牛)	17,328 (-118.61)	0.018	96.9
56414 恒指 (牛)	17,308 (-138.61)	0.021	83.1
63574 恒指 (牛)	17,300 (-146.61)	0.023	75.9
56333 恒指 (牛)	17,295 (-151.61)	0.023	75.9
63934 恒指 (牛)	17,278 (-168.61)	0.026	67.1
63057 恒指 (牛)	17,268 (-178.61)	0.028	62.3
63853 恒指 (牛)	17,258 (-188.61)	0.029	60.2
56585 恒指 (牛)	17,248 (-198.61)	0.030	58.2
56335 恒指 (牛)	17,228 (-218.61)	0.032	54.5
63752 恒指 (牛)	17,218 (-228.61)	0.034	51.3

牛熊證精選

編號	相關資產	收回價 (距現貨價%)	行使價	到期日	換股比率	價格(\$)	槓桿(倍)
63752	恒生指數 (牛)	17,218.000 (1.31%)	17,118	30/10/2025	10,000.000	0.034	51.3
64618	恒生指數 (熊)	17,788.000 (1.96%)	17,888	30/03/2027	10,000.000	0.043	40.6
58038	中國移動 (牛)	70.000 (5.79%)	69.4	29/09/2026	100.000	0.037	20.1
55840	中國移動 (熊)	82.000 (10.36%)	82.6	28/04/2025	100.000	0.082	9.1
64278	美團 (牛)	113.000 (4.32%)	110	06/12/2024	100.000	0.092	12.8
59543	美團 (熊)	124.000 (5.00%)	127	29/12/2026	100.000	0.079	14.9
60002	中海油 (牛)	19.800 (4.58%)	19.55	27/11/2026	50.000	0.022	18.9
56397	中海油 (熊)	24.000 (15.66%)	24.25	30/04/2025	50.000	0.072	5.8
63941	友邦保險 (牛)	50.500 (6.13%)	49.9	30/06/2025	100.000	0.046	11.7
61852	友邦保險 (熊)	60.000 (11.52%)	60.6	29/12/2026	100.000	0.059	9.1
63467	阿里巴巴 (牛)	71.000 (4.05%)	69.5	27/01/2025	100.000	0.051	14.5
60587	阿里巴巴 (熊)	80.000 (8.11%)	81.5	28/10/2026	100.000	0.062	11.9
50421	快手科技 (牛)	42.000 (6.87%)	39	29/10/2024	100.000	0.065	6.9
62435	快手科技 (熊)	55.000 (21.95%)	58	29/12/2026	100.000	0.108	4.2
56136	港交所 (牛)	228.000 (4.20%)	226	29/04/2025	500.000	0.025	19.0
63569	港交所 (熊)	260.000 (9.24%)	262	30/12/2026	500.000	0.045	10.6
49655	道瓊斯工業平均指數 (牛)	38,000.000 (6.55%)	37,650	20/12/2024	234,000.000	0.123	11.0
49521	道瓊斯工業平均指數 (熊)	42,000.000 (3.28%)	42,350	19/12/2025	312,000.000	0.032	31.8
57156	舜宇光學科技 (牛)	38.000 (22.05%)	36	30/07/2025	100.000	0.139	3.5
54173	舜宇光學科技 (熊)	55.000 (12.82%)	57	30/12/2026	100.000	0.072	6.8
61776	比亞迪 (牛)	225.000 (6.02%)	221	27/02/2025	500.000	0.042	11.4
60758	比亞迪 (熊)	250.000 (4.43%)	254	29/11/2024	500.000	0.027	17.7
56328	恒生科技指數 (牛)	3,300.000 (7.07%)	3,200	30/12/2024	10,000.000	0.039	9.1
63060	恒生科技指數 (熊)	3,800.000 (7.01%)	3,900	30/12/2026	10,000.000	0.028	12.7
56346	平安保險 (牛)	32.000 (6.84%)	31.4	28/10/2025	100.000	0.027	12.7
63129	平安保險 (熊)	39.000 (13.54%)	39.6	28/04/2026	100.000	0.055	6.2
56142	小米集團-W (牛)	15.800 (4.59%)	15.4	26/02/2025	50.000	0.027	12.3
64619	小米集團-W (熊)	17.500 (5.68%)	17.9	30/12/2026	50.000	0.025	13.2
59317	聯想集團 (牛)	9.100 (11.48%)	8.8	29/09/2025	50.000	0.028	7.3

資料來源: 法興證券及彭博資訊 (19/07/24 上午10:05)

本結構性產品並無抵押品

快速連結



牛熊證搜尋 >

↑20

牛熊證20大 >



牛熊證資金流 >

免責聲明

©法國興業證券(香港)有限公司2022。本報告乃由法國興業證券(香港)有限公司製作。本報告提供之資料及其內容(包括指示條款)僅供參考,並不構成要約、招攬或邀請、宣傳、誘使、或任何不論種類或形式之申述或訂立任何交易(不論按指示條款或其他方式)的任何建議或推薦。法興證券集團成員、其聯屬公司及董事及僱員可能持有不時在本報告所述證券之權益(作為主事人或其他)。法興證券集團成員及其聯屬公司亦可為本報告所述任何公司或發行人之證券或衍生工具於市場作價。法興證券集團成員及其聯屬公司亦可能為本報告提述證券的有關公司及其聯屬公司提供其他服務。本報告所載資料乃秉誠提供,並取自於所示日期相信為可靠及準確之資料來源。然而,本公司並無核實所有資料,亦不表示有關資料對閣下所需用途是否準確或完整,故不應加以依賴。本公司並無責任更新資料或改正任何其後顯現之錯誤。本報告所載述的意見、估算及其他資料可予更改或撤回,恕不另行通知。結構性產品之條款及條件必須與基本上市文件及有關補充上市文件一併閱讀。基本上市文件(載有與發行人及擔保人有關的財務及其他資料)及其任何補篇連同中文譯本、有關補充上市文件(載有有關結構性產品的詳情)及其中文譯本可於辦公時間內(星期六、星期日及假期除外)於法國興業證券(香港)有限公司現時之辦事處,香港皇后大道東1號太古廣場三座38樓索取,亦可於本公司網頁hk.warrants.com下載。擔保人有關之資料可於擔保人之公司網站www.societegenerale.com 查閱。閣下應詳細閱讀載有結構性產品條款及風險披露的有關上市文件。

本產品並無抵押品。如發行人或擔保人無力償債或違約,投資者可能無法收回部份或全部應收款項。結構性產品之價格可升亦可跌,投資者有機會損失全部投資。過往表現並不預示未來表現。牛熊證設有強制性收回特點,若相關資產價格/水平在到期前觸及收回價/水平,牛熊證會即時被強制性收回。在此情況下,N類牛熊證投資者會損失於牛熊證之全部投資而R類牛熊證之剩餘價值可能為零。法國興業證券(香港)有限公司(「法興」)及/或其聯屬公司為本報告所提及結構性產品之流通量提供者及/或發行人。在若干情況下,法興可能為唯一在交易所為結構性產品提供買賣報價的一方。因此結構性產品之第二市場可能有限。任何投資建議並未考慮個別投資者的特定投資目標及/或財政資源。在投資結構性產品前,投資者應自行運用獨立思考能力評估投資此等產品的適合性與涉及之風險及詳細閱讀上市文件內有關結構性產品的全部詳情。如需要,於作出任何認購或購買行動前應諮詢其法律、財務、稅務、會計及其他專業顧問,以確保作出適合其本身情況及財務狀況的投資決定。

如欲取消訂閱「牛熊證日誌」,請[按此](#)。



牛熊證 認股證 界內證 首選法興