

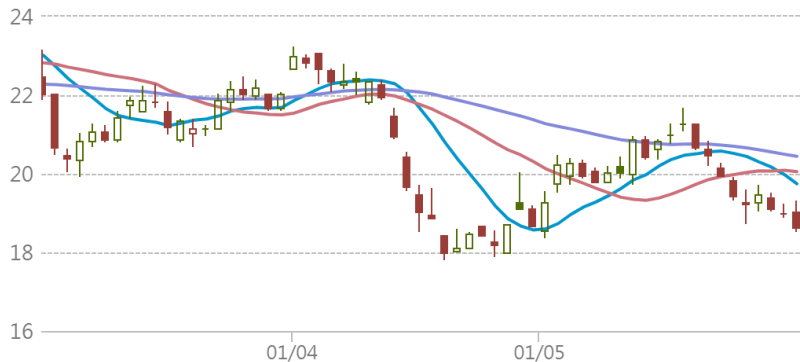

## 1928 金沙中國有限公司

2024-05-31 前收:18.64  
移動平均線 ●10天: 19.75 ●20天: 20.05 ●50天: 20.45



## 瑞銀焦點

### 24613 認購

行使價: 22.85  
實際槓桿: 5.4倍  
到期日: 2024-12-20

### 22220 認沽

行使價: 18.48  
實際槓桿: 6倍  
到期日: 2024-08-22

## 恒指牛熊證街貨分佈圖

更多 >

### 指數波動 投資者退守遠牛

對沖期指張數 [括號內為相對前一交易日之變化]

19,100 - 19,199	270[-47]
19,000 - 19,099	462[+264]
18,900 - 18,999	236[+66]
18,800 - 18,899	702[+499]
18,700 - 18,799	811[+265]
18,600 - 18,699	581[+200]

上日收市價 18,079.61 牛熊證比例 1 : 1.0

對沖期指 對沖期指

6628(50%) 6760(50%)

18,000 - 18,099	662[-422]
17,900 - 17,999	316[-281]
17,800 - 17,899	1012[-580]
17,700 - 17,799	587[-242]
17,600 - 17,699	604[+1]
17,500 - 17,599	423[-39]

## 貼價恒指牛熊

(最近上日收市價10隻10000:1牛熊證)

更多 >

### 是日恒指精選: 57657 牛 59942 熊

收回價	瑞銀精選	現價(港元)	槓桿比率(倍)
19,138	59846 熊	0.113	16
19,100	59650 熊	0.116	15.6
19,050	59727 熊	0.105	17.2
19,000	59838 熊	0.1	18.1
18,900	59649 熊	0.096	18.8
18,888	59726 熊	0.09	20.1
18,822	59844 熊	0.083	21.8
18,750	59648 熊	0.081	22.3
18,738	59721 熊	0.075	24.1
18,610	59723 熊	0.062	29.2
上日收市價 18,079.61			
18,050	57427 牛	0.012	150.7
18,008	57583 牛	0.016	113
18,000	57250 牛	0.016	113
17,950	57009 牛	0.019	95.2
17,928	57657 牛	0.023	78.6
17,900	57428 牛	0.025	72.3
17,878	56696 牛	0.027	67
17,850	57251 牛	0.029	62.3
17,800	57010 牛	0.035	51.7
17,782	56765 牛	0.035	51.7

## 個股資金流向

更多 >

### 上日個股輪證五大流入及流出(港元)

瑞銀精選	上日流出		上日流入
20122 購		騰訊 (認購+牛證) \$359.8 (-2.23%)	+1.1千萬
19694 購		小米 (認購+牛證) \$17.48 (-1.24%)	+4.74百萬
25029 沽		兗礦 (認沽+熊證) \$19.52 (+0.62%)	+2.3百萬
22108 沽		阿里 (認沽+熊證) \$74.9 (-1.83%)	+2.26百萬
21731 購		平安 (認購+牛證) \$39.55 (-1.74%)	+1.63百萬
24963 購	-6.39百萬	中移 (認購+牛證) \$75.1 (+2.53%)	
24224 購	-6.1百萬	海油 (認購+牛證) \$20.9 (+2.2%)	
20829 購	-4.48百萬	快手 (認購+牛證) \$55.45 (-0.27%)	
24863 沽	-3.78百萬	美團 (認沽+熊證) \$105.1 (-3.49%)	
22825 購	-3.33百萬	京東 (認購+牛證) \$113.9 (+0.44%)	

## 道指精選

更多 >

### 10254 認購

行使價: 42,210  
實際槓桿: 18.7倍  
到期日: 2024-12-20

### 49581 牛證

收回價: 33,800  
實際槓桿: 6.7倍  
到期日: 2025-03-21

### 10231 認沽

行使價: 36,815  
實際槓桿: 16.3倍  
到期日: 2024-09-20

### 49628 熊證

收回價: 40,500  
實際槓桿: 21.7倍  
到期日: 2025-12-19

## 納指精選

更多 >

### 10180 認購

行使價: 20,100  
實際槓桿: 17.4倍  
到期日: 2024-09-20

### 49646 牛證

收回價: 17,000  
實際槓桿: 9.6倍  
到期日: 2024-09-20

### 10276 認沽

行使價: 17,114  
實際槓桿: 8.4倍  
到期日: 2024-12-20

### 49576 熊證

收回價: 19,488  
實際槓桿: 20.2倍  
到期日: 2025-12-19

## 瑞銀認股證焦點

	認股證編號	行使價	有效槓桿(倍)	到期日	換股比率	引伸波幅(%)	輪證價格(港元)	街貨量百分比(%)
科技股	阿里購 21672	82.55	8	2024-09-23	50	37.7	0.066	26.3
	阿里沽 22108	68.83	4.9	2024-12-30	50	35.8	0.098	0.8
	美團購 20335	150.1	5.9	2024-11-26	100	49.4	0.039	17.3
	美團沽 24863	95.9	3.4	2024-12-19	50	49.4	0.189	0.6
	舜光購 23309	54.05	5.9	2024-09-20	50	56.5	0.044	14.7
	瑞聲購 24451	33.38	5.9	2024-10-24	10	53.7	0.093	5.8
	小米購 19694	18.9	6.6	2024-09-25	10	40.3	0.115	20.2
	小米沽 24862	13.86	6	2024-11-08	5	42.2	0.087	0.0
	聯想購 21071	13.48	4.6	2024-12-20	5	52.1	0.187	4.5
	中芯購 23290	19.83	5.4	2024-11-21	10	45.6	0.112	9.9
	騰訊購 20122	430.2	11.1	2024-08-27	100	35.5	0.063	47.8
騰訊沽 25047	313.94	6.9	2024-11-22	100	32.8	0.108	4.1	
藍籌股	友邦購 23907	75.05	10.3	2024-09-20	10	35.6	0.1	2.6
	友邦沽 23779	47.95	8.7	2024-10-18	10	34.7	0.076	3.1
	中移購 24963	84.05	13.5	2024-11-22	10	22.4	0.098	0.0

\*以上精選及焦點產品根據產品或相關資產市場走勢而篩選展示

本產品並無抵押品。如發行人無力償債或違約,投資者可能無法收回部份或全部應收款項。

資訊由財經智珠網提供 [免責聲明]

	認股證 編號	行使價	有效槓桿 (倍)	到期日	換股比率	引伸波幅 (%)	輪證價格 (港元)	街貨量 百份比(%)
藍籌股	港交購 22118	340.2	8.9	2024-11-26	100	33.6	0.051	10.4
	港交沽 25045	214.2	7.8	2024-11-22	50	32.8	0.102	1.4
	匯豐購 24516	75.127	14.9	2024-10-16	9.766	19.6	0.12	5.7
	匯豐沽 24831	56.592	12.6	2024-11-14	9.766	23.2	0.059	0.4
中概股精選	網易購 24518	166.76	5.5	2024-12-20	100	43.3	0.087	2.7
	阿里購 21672	82.55	8	2024-09-23	50	37.7	0.066	26.3
	阿里沽 22108	68.83	4.9	2024-12-30	50	35.8	0.098	0.8
	攜程購 23561	468	9.4	2024-09-03	100	39.2	0.098	3.7
	百度購 24368	128.1	5.9	2024-12-24	50	44.0	0.077	0.8
	百度沽 25103	99.99	3.5	2024-11-22	50	41.7	0.265	0.3
	京東購 22825	140.1	4.9	2024-12-24	50	46.5	0.171	0.0
	京東沽 25028	107.98	4	2024-10-31	50	47.4	0.197	0.0
濠賭股	金沙購 24613	22.85	5.4	2024-12-20	10	43.5	0.123	17.0
	金沙沽 22220	18.48	6	2024-08-22	10	42.1	0.131	0.2
	銀河購 24429	50.05	7.9	2024-10-28	10	40.2	0.087	0.4
	銀河沽 24773	29.94	6.6	2024-10-23	10	41.2	0.081	0.0
汽車及零部件股	小鵬購 23333	40.93	2.9	2024-12-20	50	81.9	0.109	5.1
	長汽購 20599	12.9	3.8	2024-10-28	10	58.8	0.216	0.2
	理想購 25346	108.88	3	2024-12-30	100	80.2	0.11	0.1
	比亞購 22136	241.08	8.2	2024-09-25	100	35.4	0.096	25.6
	比亞沽 22415	192.3	7.7	2024-09-23	100	36.0	0.064	1.2
	吉利購 21217	10.88	8.3	2024-09-17	5	39.8	0.065	34.2
	吉利沽 24861	8.79	4.6	2024-11-22	5	40.7	0.142	0.9
油金相關	海油購 24224	23.88	9.6	2024-10-10	5	35.3	0.1	4.7
	中油購 24526	9.63	9.7	2024-10-21	1	35.3	0.144	2.1
	中化購 21619	5.59	8.4	2024-12-20	1	31.4	0.159	2.4
零售批發	李寧購 21338	28.93	2.9	2025-08-01	50	63.5	0.063	7.2
電訊股	中移購 24963	84.05	13.5	2024-11-22	10	22.4	0.098	0.0
加息之選	友邦購 23907	75.05	10.3	2024-09-20	10	35.6	0.1	2.6
	友邦沽 23779	47.95	8.7	2024-10-18	10	34.7	0.076	3.1
	匯豐購 24516	75.127	14.9	2024-10-16	9.766	19.6	0.12	5.7

\*以上精選及焦點產品根據產品或相關資產市場走勢而篩選展示

本產品並無抵押品。如發行人無力償債或違約,投資者可能無法收回部份或全部應收款項。

資訊由財經智珠網提供 [免責聲明]

	認股證 編號	行使價	有效槓桿 (倍)	到期日	換股比率	引伸波幅 (%)	輪證價格 (港元)	街貨量 百份比(%)
加息之選	匯豐沽 24831	56.592	12.6	2024-11-14	9.766	23.2	0.059	0.4
內銀股	招行購 25397	47.05	7.7	2024-11-14	10	43.8	0.072	0.0
	建行購 25254	6.58	12.2	2024-12-30	1	24.4	0.061	0.5
內險股	平安購 21731	45.05	7.8	2024-10-02	10	43.1	0.139	2.0
	平安沽 25134	31.75	6.6	2024-11-08	10	37.8	0.126	0.0
交易所買賣基金 (ETF)	南中購 20797	14.08	12.1	2024-11-26	5	22.0	0.045	6.9
	盈富購 22828	18.21	17.1	2024-07-03	5	23.5	0.121	0.0
內需股	中化購 21619	5.59	8.4	2024-12-20	1	31.4	0.159	2.4
日經指數	日經購 10155	42,000	17.4	2024-09-13	320	19.6	0.076	2.1
	日經沽 10235	33,830	8.7	2024-12-13	550	25.1	0.086	0.4

\*以上精選及焦點產品根據產品或相關資產市場走勢而篩選展示

本產品並無抵押品。如發行人無力償債或違約，投資者可能無法收回部份或全部應收款項。

資訊由財經智珠網提供 [免責聲明]

本資料由UBS AG(“瑞銀”)刊發，只適用於合資格的香港投資者，其並不構成買賣建議、邀請、要約或游說。結構性產品之價格可急升或急跌，投資者可能會蒙受全盤損失。過往表現並不反映將來表現。牛熊證備強制贖回機制而可能被提早終止，屆時(i)N類牛熊證投資者將不獲發任何金額；而(ii)R類牛熊證之剩餘價值可能為零。投資前應瞭解有關風險，並諮詢專業顧問。投資者應查閱基礎上市文件及有關補充上市文件內關於結構性產品的所有詳情。UBS Securities Hong Kong Limited(“瑞銀證券香港”)為瑞銀發行的結構性產品之流通量提供者。其可能為該等產品唯一之市場參與者，瑞銀證券香港、瑞銀及其聯屬公司均不對結構性產品之流通量作出任何聲明或保證。本資料的任何內容均不可在未經瑞銀事先發出書面許可的情況下重新印刷、發佈或派發。©UBS 2024。版權所有。

本資訊由瑞銀證券亞洲有限公司發出以供閣下資訊。如欲需更多資料，請致電2971-6668 或電郵 OL-hkwarrants@ubs.com 或親臨我們的辦事處，地址為香港中環金融街8號國際金融中心二期52樓

如欲取消接收瑞銀每日精選之推送，請按取消接收。請留意，郵件取消接收程序或需時，我們將盡快處理你的請求，請耐心等待，謝謝！